

BECAS Y DESCUENTOS

PREGRADOS 2025 I



U D B



Vigilada Mineducación

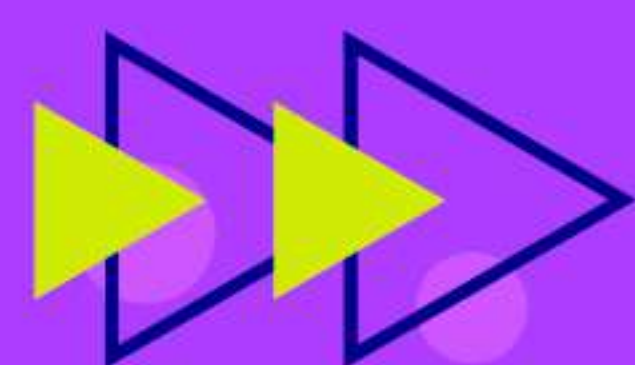

BECA

80%

JUAN PABLO II

**INSCRIPCIONES
PRIMER SEMESTRE
2025**

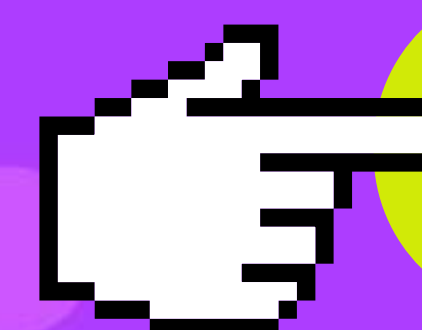
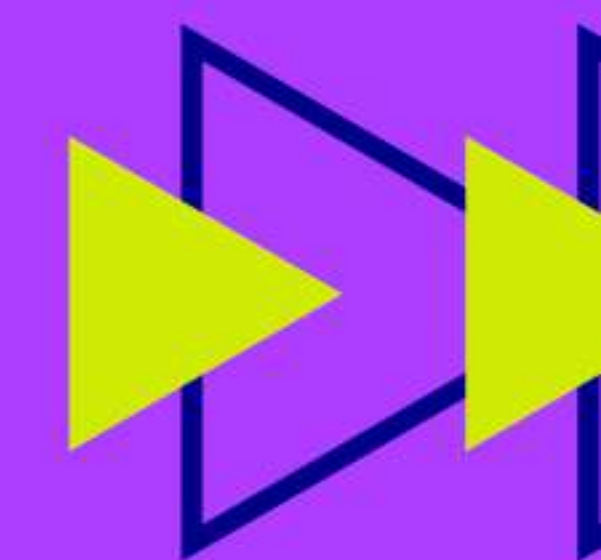

CLICK Y CONOCE

***Aplican términos y condiciones**
Seccional Bucaramanga





BECA **30%** **MUJER STEM** SCIENCE, TECHNOLOGY, ENGINEERING AND MATHEMATICS

EN PROGRAMAS DE INGENIERÍA

**ELECTRÓNICA, MECÁNICA, AMBIENTAL
Y DE SISTEMAS E INFORMÁTICA**

para alumnas nuevas 2025 I

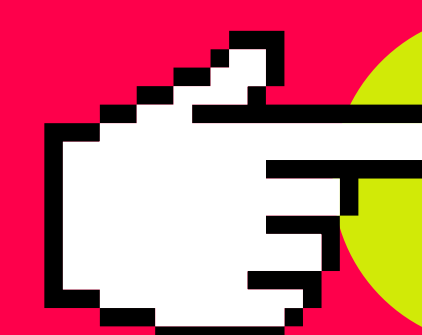

¿DUDAS?

***Aplican términos y condiciones**
Seccional Bucaramanga

BECA 25% FORÁNEOS

PREGRADO Y POSGRADO

Aplica para estudiantes de fuera del Área Metropolitana de Bucaramanga (Piedecuesta, Floridablanca, Girón, Bucaramanga) y Barrancabermeja.

MÁS INFORMACIÓN 

***Aplican términos y condiciones**
Seccional Bucaramanga

Vigilada Mineducación



UPB

BECA 100% DE HONOR

**Mejor promedio de crédito ponderado
en el semestre anterior**

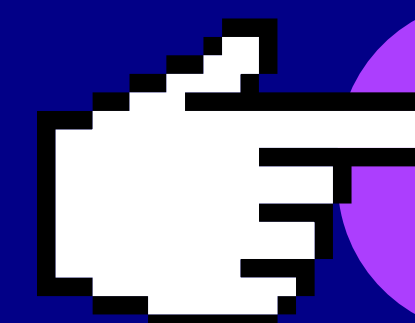

CONOCE MÁS

***Aplican términos y condiciones**
Seccional Bucaramanga

UPB

BECA INTERCAMBIO

hasta del **50%**

PREGRADO Y POSGRADO

MÁS INFORMACIÓN

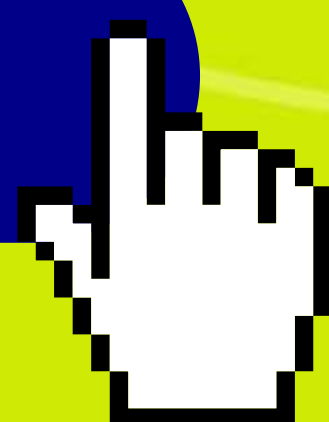

***Aplican términos y condiciones**
Seccional Bucaramanga



25%
ESTRATO
SOCIOECONÓMICO
1 y 2*

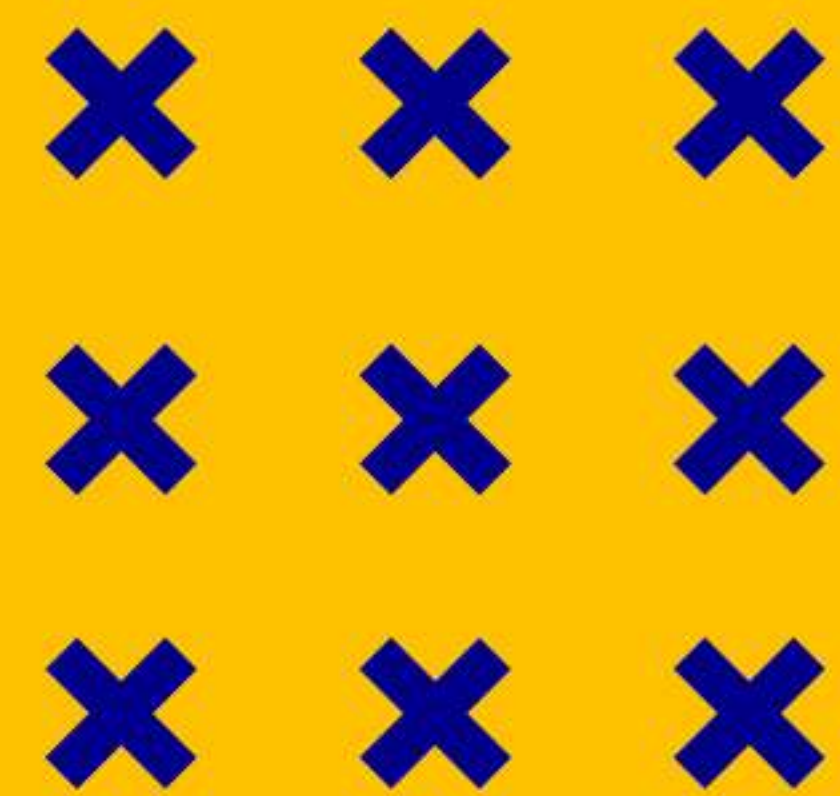

5%
ESTRATO
SOCIOECONÓMICO
3*

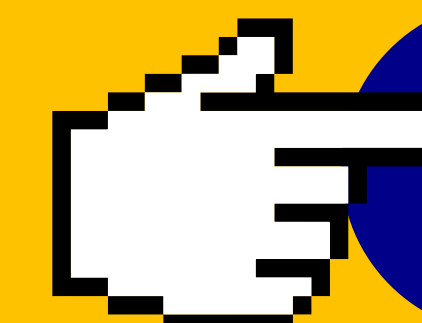

¿DUDAS?

UPB

BECA **50%**

COMUNIDADES

INDÍGENAS O NEGRAS



PREGRADO Y POSGRADO

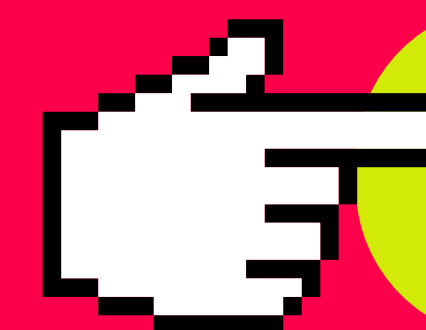

CONOCE MÁS

***Aplican términos y condiciones**
Seccional Bucaramanga



BECA MÉRITO
DEPORTIVO, CULTURAL
Y CIENTIFICO
hasta del **50%**



CLICK Y CONOCE



***Aplican términos y condiciones**
Seccional Bucaramanga

PREGRADOS 2025 I

UPB

10%

• **Familia UPB***
• **Bachilleres CONACED***

PREGRADOS 2025 I

FAMILIA UPB

CONACED



***Aplican términos y condiciones**
Seccional Bucaramanga

5%

PRONTO PAGO

PREGRADO HASTA EL 22 DE NOV.

POSGRADO HASTA EL 6 DE DIC.

¿DUDAS?

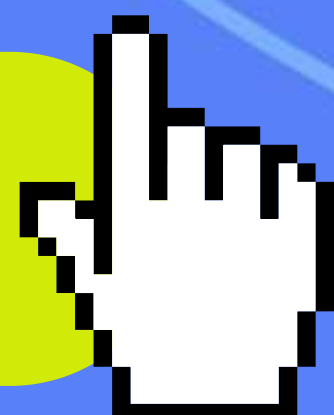

***Aplican términos y condiciones**
Seccional Bucaramanga

UPB

10%

**Afiliados y Beneficiarios
de Afiliados de:**



**en programas de Pregrado y Posgrado
para nuevos estudiantes 2025 I**

***Aplican términos y condiciones**
Seccional Bucaramanga



8%

Afiliados a Cooperativas y Agremiaciones en convenios

UPB

Seccional Bucaramanga

SOLUCIONES **XXX** FINANCIERAS **XXX** Y ALIADOS

Vigilada Mineducación



**CREER
PARA
CREAR**
#SINLÍMITES





CRÉDITO EDUCATIVO UPB

EDUCAFÁCIL

A UN PASO DE CUMPLIR TUS SUEÑOS

3X0% SIN INTERÉS

Aplica para pago de cuota inicial + 2 cuotas a cero interés

Aplican Términos y Condiciones



SOLICITUD
DE CRÉDITO

Mayores informes:

liquidaciones.bga@upb.edu.co





CRÉDITO EDUCATIVO UPB

EDUCAFÁCIL

A UN PASO DE CUMPLIR TUS SUEÑOS

CUOTAS

\$250.000 X MES

Esríbenos a:

liquidaciones.bga@upb.edu.co



Indicando nombre completo, id, número de contacto
y modalidad de crédito.



REALIZA EL PAGO DE TU MATRÍCULA POR MEDIO DE:

**Botón virtual de pagos (PSE)
Podrás realizar el pago por medio de
Tarjetas Débito y Crédito**



Pagos seguros
en línea

- En la eventualidad que necesite realizar el pago con dos tarjetas se deben solicitar dos colillas de pago*
- Si desea realizar el pago en efectivo debe imprimir la colilla recibida y pagar en los bancos que se referencian en la parte inferior izquierda de la misma*

Aliados Estratégicos - UPB:

COOPFUTURO

318 717 3270 - 315 330 5526
317 404 6430 - 318 735 8179

Pregrados: Hasta 6 Meses
Posgrados: Hasta 36 Meses

Comeb Ltda.
Cooperativa Multiactiva de Empleados de la U.P.B

318 331 9997

Pregrados: Hasta 6 Meses
Posgrados: Hasta 10 Meses

Financiera
COMULTRASAN

320 838 0826
320 912 6938

Pregrados: Hasta 6 Meses
Posgrados: Hasta 60 Meses

cooperativa
COMUNA

317 640 8759

Pregrados: Hasta 6 Meses
Posgrados: Hasta 36 Meses

COOMULDENORTE
COOPERATIVA MULTIACTIVA DE TRABAJADORES DE COLOMBIA

310 464 4319

Pregrado y Posgrados:
6 a 12 meses

comuldesa
su respaldo financiero

310 808 2175

Pregrados: Hasta 6 Meses
Posgrados: Hasta 36 Meses

Financiación Directa

UPB
UNIVERSIDAD PONTIFICIA BOLIVARIANA

liquidaciones.bga@upb.edu.co

PBX: 6796220 **Ext:** 20546 - 20751 - 20507 - 20718

Pregrados y Posgrados:
Hasta 3 meses (50 - 50) (50 - 25 - 25)

COASMEDAS
Cooperativa de Ahorro y Crédito

305 786 3844

info@coasmedas.coop

Pregrados y Posgrados:
6 a 36 meses

ICETEX
Invertimos en el talento de los colombianos

300 792 2872

Plazo depende de la línea de crédito

VISÍTANOS

CENTRO DE ATENCIÓN INTEGRAL

DIRECCIÓN FINANCIERA

EDIFICIO

J203 - J203A

Esríbenos a:

liquidaciones.bga@upb.edu.co

#SinLímites

UPB

**CREER
PARA
CREAR**
#SINLÍMITES

**¡Inscripciones Abiertas!
2025**

mercadeo@upb.edu.co



313 432 0282

SÍGUENOS EN:     UPBBGA